

Практическая работа

по МДК01.01. **Технология изготовления швейных изделий по индивидуальным заказам.**

Профессия: «Портной»

Раздел 2. ПМ. 01.01. Технология изготовления плечевых швейных изделий

Тема программы №2.4. Технология изготовления жилета.

Тема урока: «Обработка жилета»

Форма организации: фронтальная

Время выполнения: 160 мин.

Цель работы:

- закрепление полученных теоретических знаний по теме: «Технология изготовления жилета».

Выполните практическую работу в соответствии с заданием.

При выполнении работы можно использовать конспект занятий и образец поузловой обработки жилета.

Порядок выполнения работы

Задание 1.

- Ознакомьтесь с внешним видом модели жилета по рисунку.
- Опишите модель, выбрав из предложенных слов те, которые подходят для описания.
- Перепишите текст в тетрадь, вставив выбранные слова.

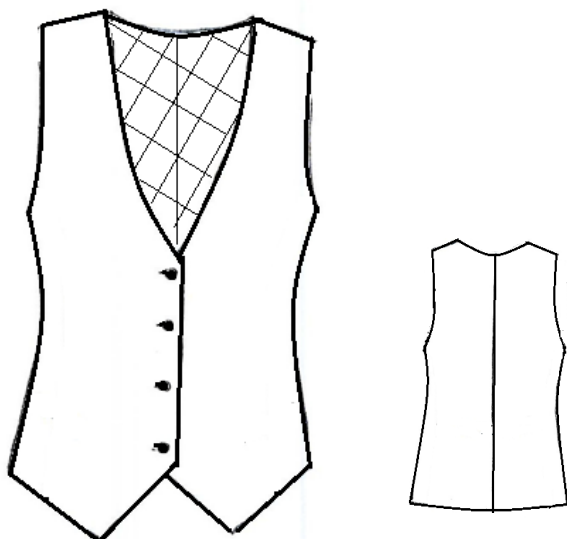

- Полуприлегающего, прилегающего, облегающего.
- Двубортная, однобортная, асимметричная.
- Со средним, передним, задним.
- Округлой, V-образной, треугольной.
- Увеличена, укорочена, занижена.
- Овальную, изломанную, прямую.
- Окантовочным швом, обтачкой, швом в подгибку.

Жилет на подкладке,1..... силуэта. Застежка2.....на 4 ряда пуговиц. Спинка3..... швом. Горловина4..... формы. Линия плеч естественная по высоте и форме, длина5..... Линия низа имеет6..... форму. Низ жилета обработан7.....

Задание 2. Выполните спецификацию деталей кроя жилета. Заполните таблицу №1

Таблицу №1. Спецификация деталей кроя.

№ п\п	Наименование детали	Количество деталей
1	2	3

Задание 3. Разработайте инструкционно- технологическую карту на тему: «Обработка жилета на подкладке». Заполните таблицу №2.

- а) выберите из предложенных рисунков те, которые подходят операциям, указанным в таблице №2;
- б) зарисуйте в таблице (колонка №3) выбранные схематические рисунки, напротив той операции, которой они соответствуют;
- в) заполните пустые колонки таблицы недостающей информацией.

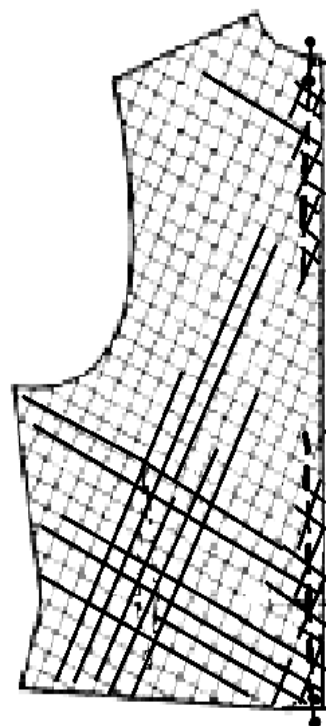
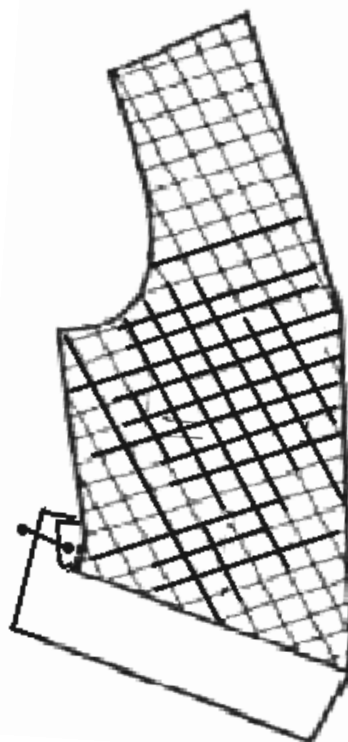
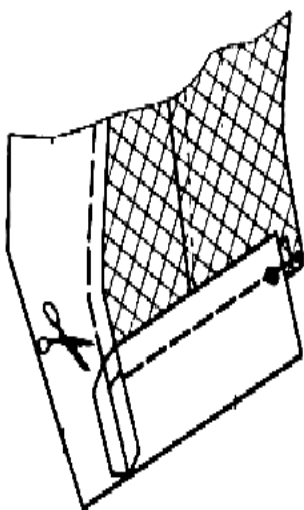
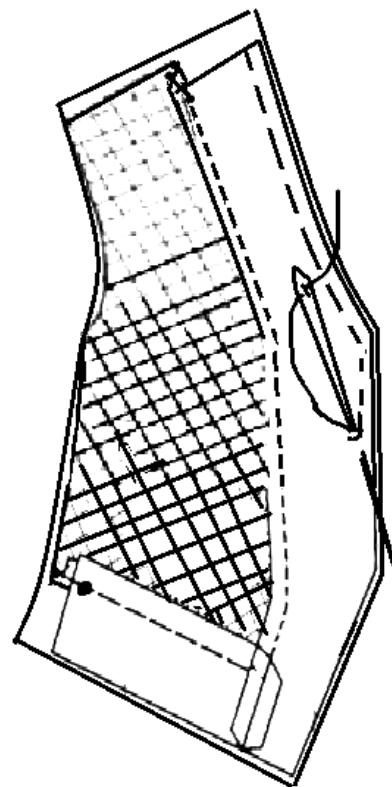
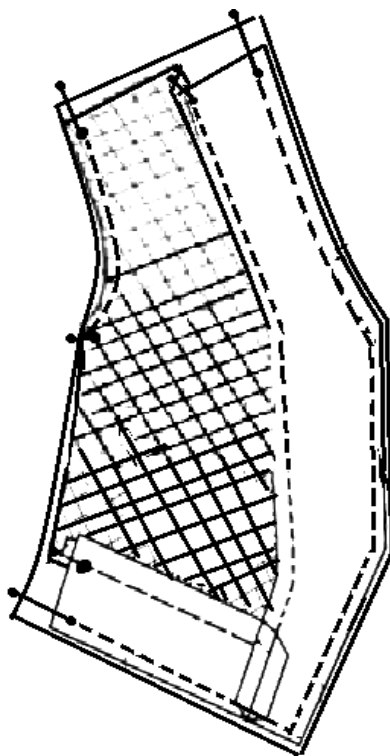
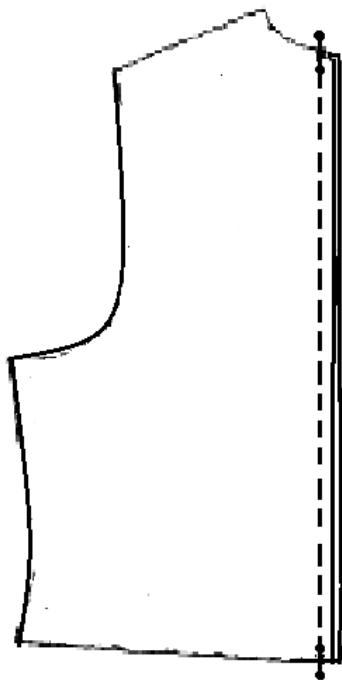

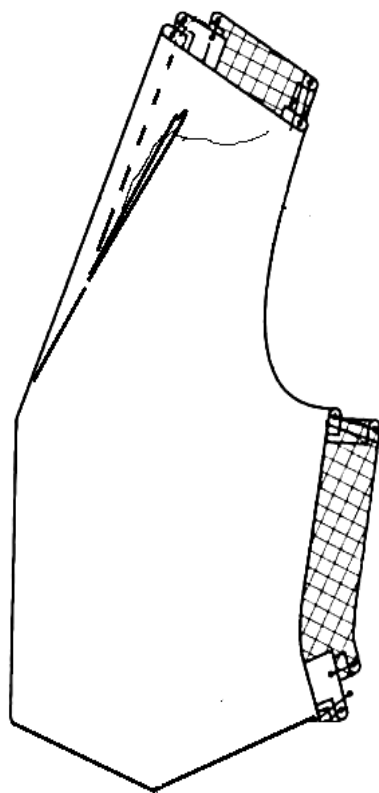
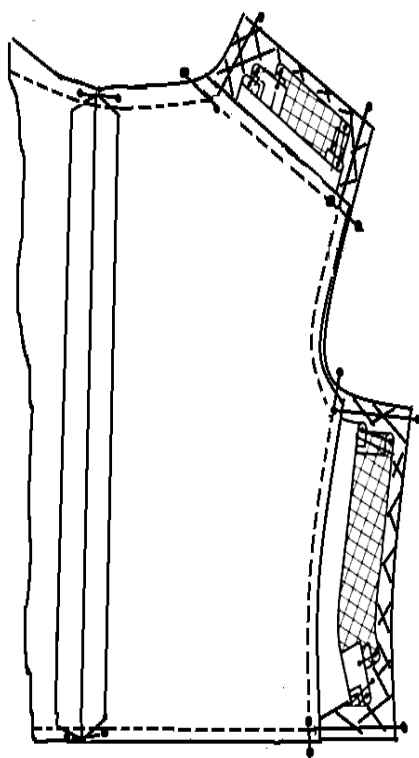
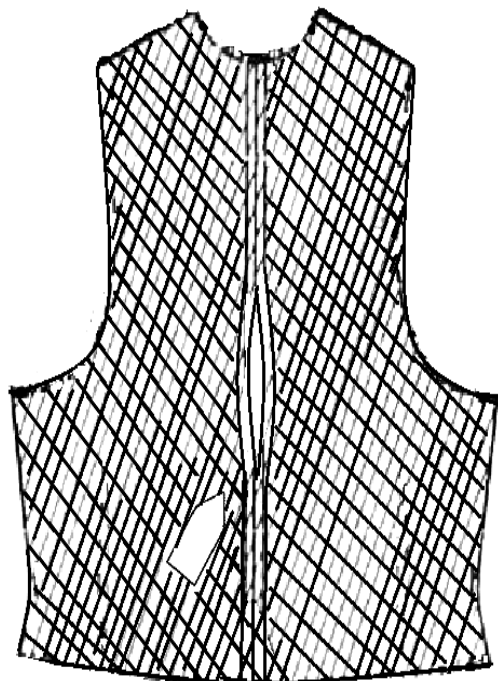
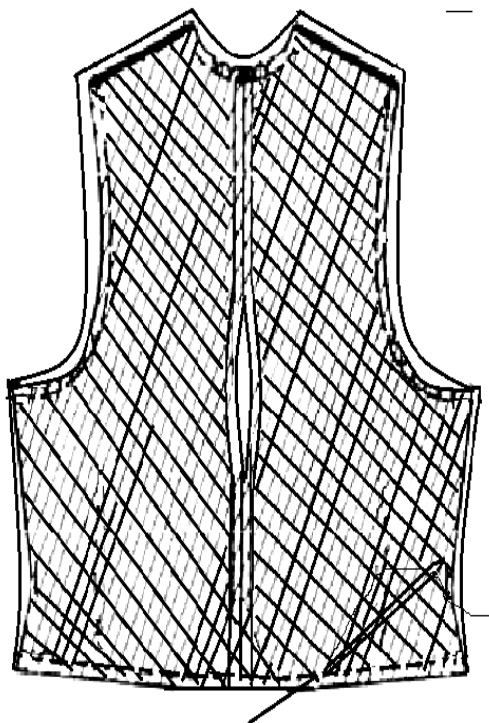

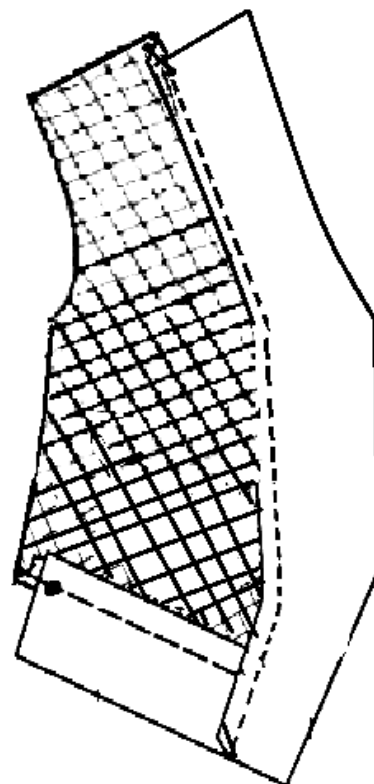

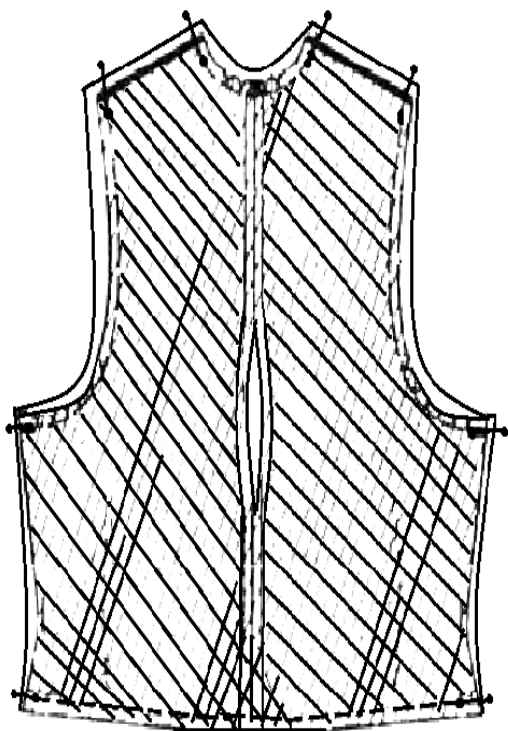
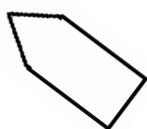
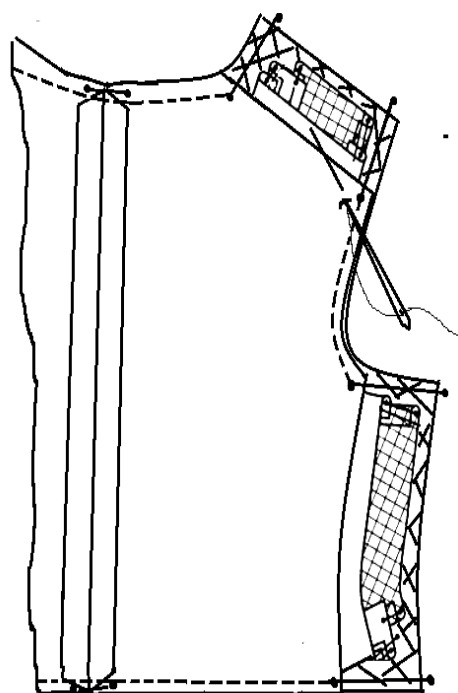
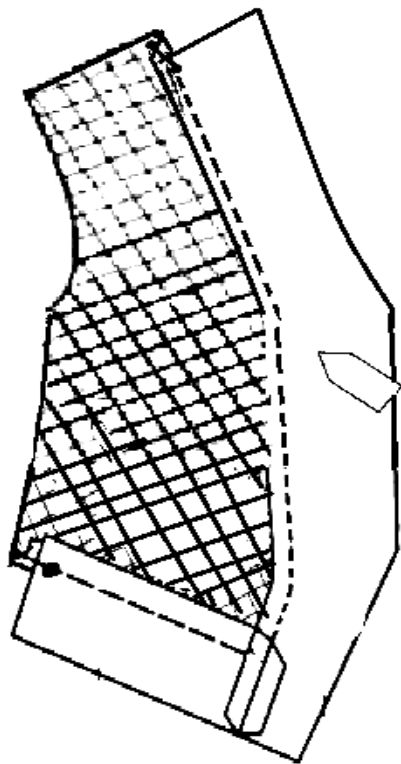

Таблица 2. Инструкционно - технологическая карта: «Обработка жилета на подкладке»

№ п/п	Наименование операции	Схема обработки и сборки	Т.У	Вид работы	Оборудование, приспособления, инструменты
1	2	3	4	5	6
1	Притачать обтачку к подкладке жилета				
2	Заутюжить шов				
3	Притачать подборт к подкладке и обтачке				
4	Надсечь подборт около шва притачивания обтачки				
5	Заутюжить шов притачивания подборта, разутюжить в месте шва притачивания к обтачке.				
6	Сметать полочку жилета с подкладкой подбортом и обтачкой				
7	Обтачать полочку жилета подкладкой с подбортом и обтачкой				
8	Удалить нити сметывания				
9	Вывернуть полочку, выметать кант				
10	Приутюжить полочку				
11	Удалить нити ременного назначения				
12	Стачать средний шов спинки из основной ткани				
13	Стачать средний шов спинки из подкладочной ткани				
14	Разутюжить шов стачивания				

15	Сметать спинку жилета и подкладку				
16	Обтачать спинку жилета подкладкой				
17	Удалить нити сметывания				
18	Сметать боковые и плечевые срезы полочки и спинки				
19	Стачать боковые и плечевые срезы полочки и спинки				
20	<p>Вывернуть через отверстие в подкладке в готовом виде приутюжить</p>	